

Lato di stampa

► PVC trasparente

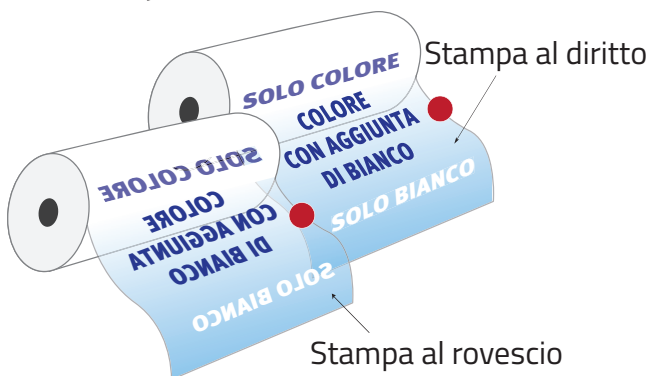

Quando si utilizza l'inchiostro bianco, questo viene passato sul supporto a seconda dell'utilizzo. Se la stampa è al diritto il bianco prenderà il nome "Over", se al rovescio "Under" se l'applicazione è rivolta all'esterno (ad esempio una vetrina).

Negli esempi riportati in alto vi mostriamo i due elementi.

Per la realizzazione del canale tinta piatta suggeriamo di visionare il [nostro video](#)

File da inviare per la stampa al diritto

► PVC Trasparente

IL CELESTE INDICA L'INCHIOSTRO BIANCO

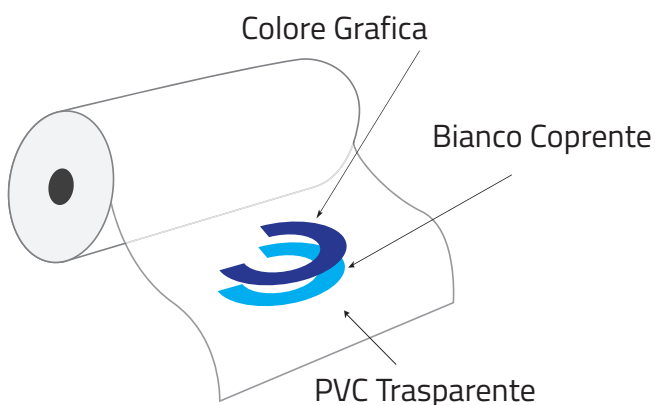

File da inviare per la stampa al rovescio

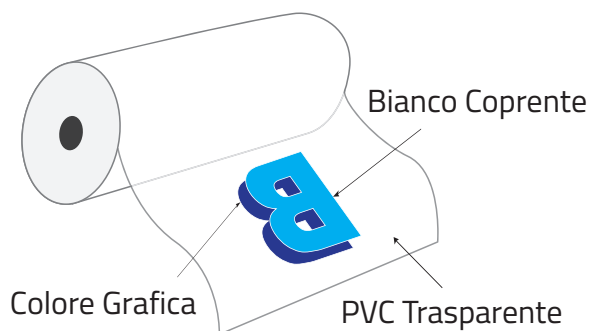

ATTENZIONE

► Il file viene stampato come viene inviato dal cliente.

► Se si desidera quindi che la grafica sia stampata sul lato posteriore rispetto a quello di visualizzazione e si veda correttamente **È ASSOLUTAMENTE NECESSARIO INVIARE UN FILE SPECCHIATO.**

► Il canale del bianco dev'essere creato con un software di grafica vettoriale come TINTA PIATTA IN SOVRASTAMPA chiamata "Over" o "Under" da mettere sopra le zone dove si desidera che compaia l'inchiostro bianco.

► Se il file viene realizzato in Photoshop, contattate il Servizio Clienti.

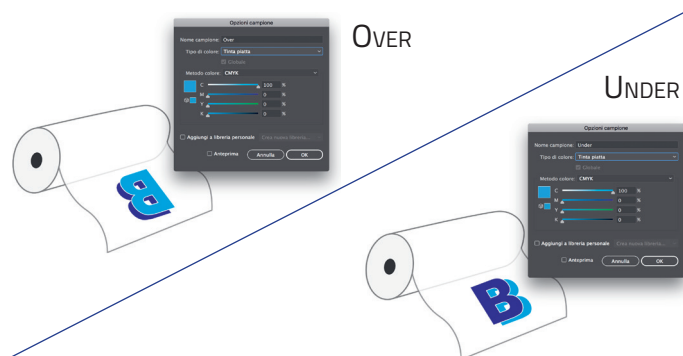

TRANSPARENT PVC AND SUPER TRANSPARENT

Guide to the preparation of the files

FRONT SIDE AND REVERSE PRINTING

Print side

► Transparent PVC

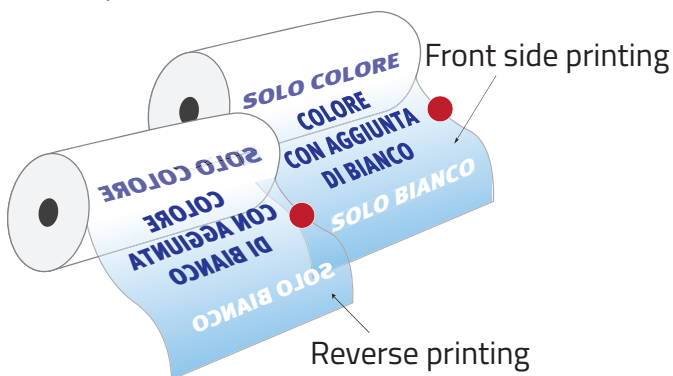

When using white ink, it's printed on the material depending on the use. In the case of front side printing, the white will take the name "Over"; if reverse printing, "Under". In the examples above, we show you the two elements. For the creation of the spot color channel we suggest you to view [our video](#)

File to be sent for the front side printing

► Transparent PVC

THE BLUE COLOR STANDS FOR THE WHITE

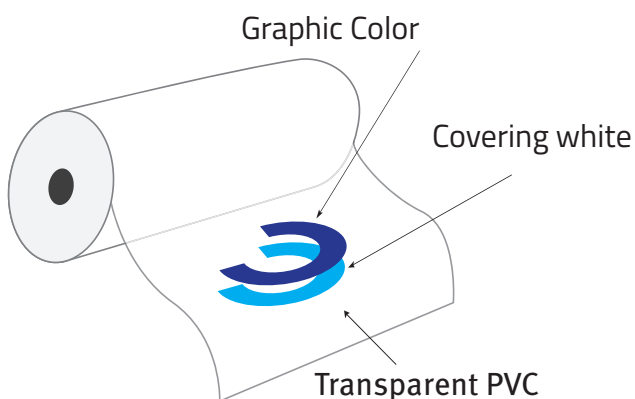

File to be sent for the reverse printing

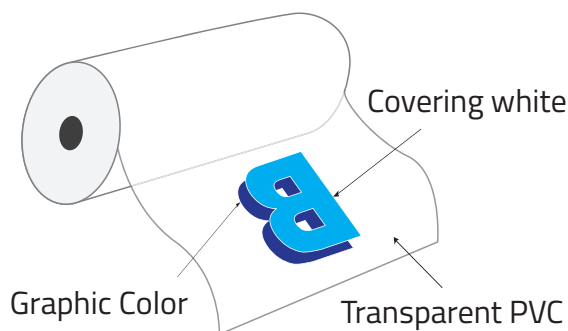

ATTENTION

- the file is printed as the client sends it.
- If you then want the file to be printed on the rear side referring to the display side and that it can be seen properly, **IT IS NECESSARY TO SEND A MIRROR PRINTING FILE.**
- The white channel must be created with a vector graphic software as spot color print IN OVER-PRINT called "**Over**" or "**Under**" to put on the areas where you want to appear the white ink.
- If the file is created in Photoshop, please contact the customer service.

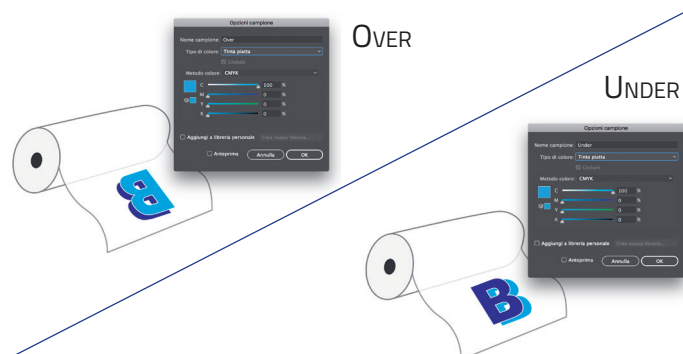

Côté impression

► Pvc transparent

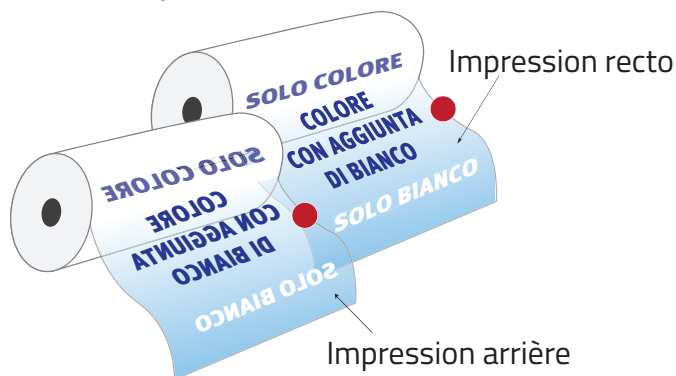

Lorsque vous utilisez de l'encre blanche, elle est imprimée sur le support en fonction de l'utilisation. Si l'impression est recto, le blanc prendra le nom "Over", si recto verso "Under". Dans les exemples ci-dessus, nous vous montrons les deux éléments. Pour la réalisation du canal de couleur spot, nous vous suggérons de visionner [notre vidéo](#)

Fichier à envoyer pour l'impression recto

► Pvc transparent

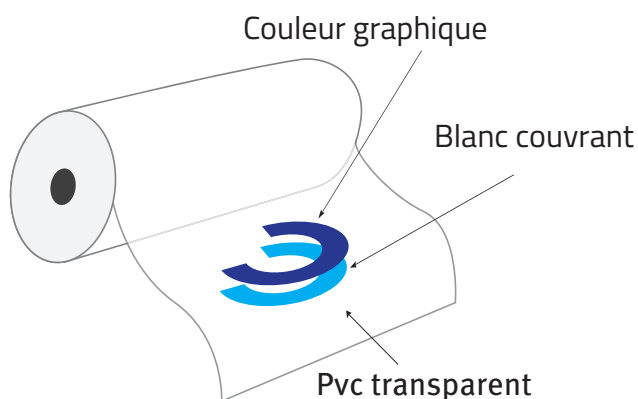
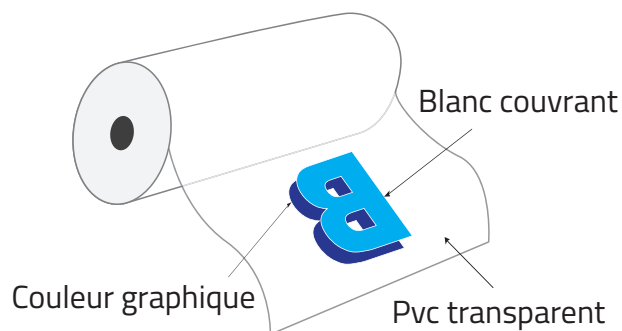
LE BLEU INDIQUE L'ENCRE BLANCHE**Fichier à envoyer pour l'impression recto verso****ATTENTION**

- Le fichier est imprimé tel qu'il est envoyé par le client.
- Si vous voulez alors le graphique est imprimé sur la face arrière par rapport à celui de visualisation et que l'on voit correctement, **IL EST NÉCESSAIRE D'ENVOYER UN FICHIER MIROIR.**
- Le canal blanc doit être créé avec un logiciel graphique vectoriel comme aplat de couleur en surimpression appelé "Over" ou "Under", à mettre sur les zones où vous souhaitez que l'encre blanc apparaisse.
- Si le fichier est créé dans Photoshop, s'il vous plaît contacter le Service à la clientèle.

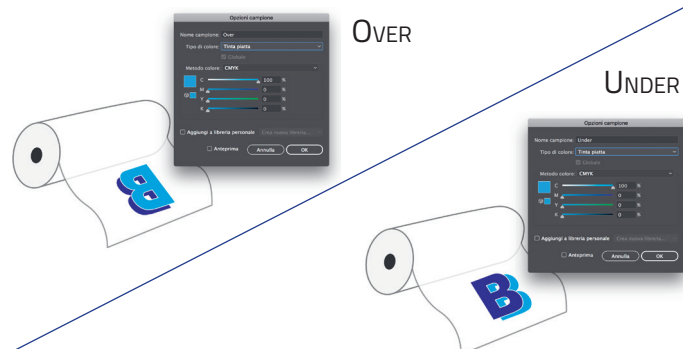

[ES

PVC TRANSPARENTE SÚPER TRANSPARENTE

Guía para la preparación de archivos

IMPRESION EN LA RECTA Y EN EL REVERSO

Lado de impresión

► Pvc transparente

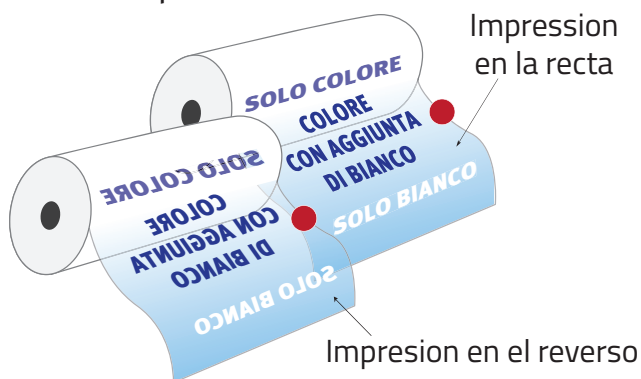

Fichero para enviar a la impresión en el reverso



Al usar tinta blanca, esto se imprime a los material de acuerdo con el uso. Si la impresión es en la recta, el blanco tomará el nombre “Over”, si es en el reverso “Under”. En los ejemplos anteriores, le mostramos los dos elementos. Para la realización del canal de color plano sugerimos ver [nuestro video](#)

Fichero para enviar a la impresión en la recta

► Pvc transparente

EL CELESTE INDICA LA TINTA BLANCA

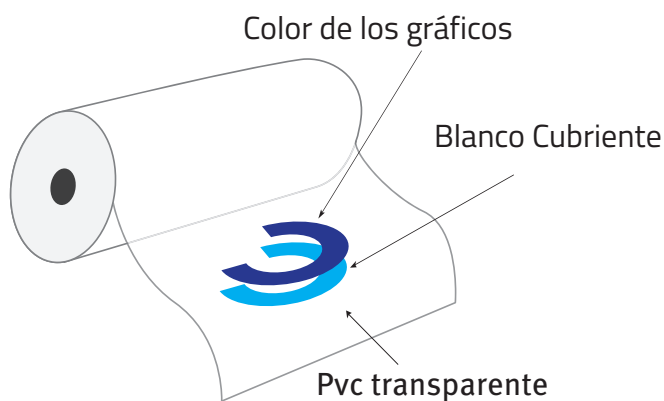

ATENCIÓN

► Se imprime el archivo como enviado por el cliente.

► Por tanto, si se desea que el gráfico se imprime en la parte posterior en relación a lo que está mostrado y se ve correctamnete, **ES ABSOLUTAMENTE NECESARIO ENVIAR UN ARCHIVO ESPECULAR.**

► El canal de blanco debe ser creado con un software de gráficos vectoriales como TINTA PLANA EN SOBREIMPRESIÓN llamado “Over” o “Under”, para colocarlo sobre las áreas donde desea que aparezca la tinta blanca.

► Si se crea el archivo en Photoshop, por favor, póngase en contacto con Servicio al Cliente.

